

DR. LUIS FELIPE MARTÍNEZ OLGUÍN

Médico P. Universidad Católica de Chile.

Nutrición y Medicina Complementaria.

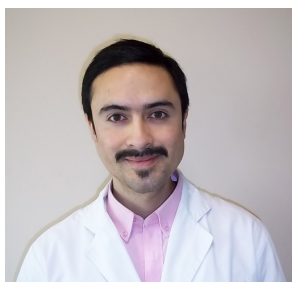

Soy un médico con una visión integral de la salud y complemento la medicina convencional con el conocimiento de medicinas naturales. He seguido un camino de búsqueda personal para comprender el real funcionamiento del cuerpo y como potenciar sus propios mecanismos para mantenerse sano y vital. Realizo una evaluación diagnóstica que integra mis aprendizajes en distintas áreas, con el foco en descubrir las causas del desequilibrio corporal. Mis tratamientos están dirigidos a corregir estas causas y contemplan el fortalecimiento de la nutrición, terapias desintoxicantes, uso de suplementos naturales, homeopatía y técnicas de la Medicina China.

Independiente del diagnóstico, esta evaluación puede ser útil a quien:

- Desea conocer su estado de salud de manera profunda y prevenir.
- Desea un asesoramiento nutricional profesional.
- Prefiera el uso de métodos naturales.
- Desea disminuir el uso de fármacos.
- No ha encontrado respuesta favorable en la medicina convencional.

ANTECEDENTES ACADÉMICOS

-2004-2010 Médico-Cirujano. Pontificia Universidad Católica de Chile.

-2010- 2015 Investigación y práctica en diversas corrientes de Nutrición.

-2015 Acupunturista acreditado por el Ministerio de Salud (res. n° 6748).

-2014 Curso de entrenamiento avanzado en Acupuntura -Moxibustión y Masaje Tui-na. Beijing Traditional Medicine Training Center of WFAS. China.

-2013 Postítulo en Acupuntura. Universidad de Santiago de Chile.

-2013 Plan común de Medicina Oriental. Escuela Internacional de Medicina y Cultura Oriental.

-2013 Curso de Homotoxicología. Instituto Internacional de Homotoxicología (Baden Baden-Alemania)